



Albardilla de limahoya doblada en los extremos, posiblemente por la acción del viento, y falta de tornillos en el tramo final.



Vista exterior de rejilla de ventilación, y vuelo del vidrio del lucernario.



El perfil que recoge la impermeabilización se interrumpe en las ventanas abatibles para permitir su apertura, podría ser un foco de patologías permitiendo la entrada de agua por debajo de la tela asfáltica. Clavos de sujeción de la impermeabilización oxidados.

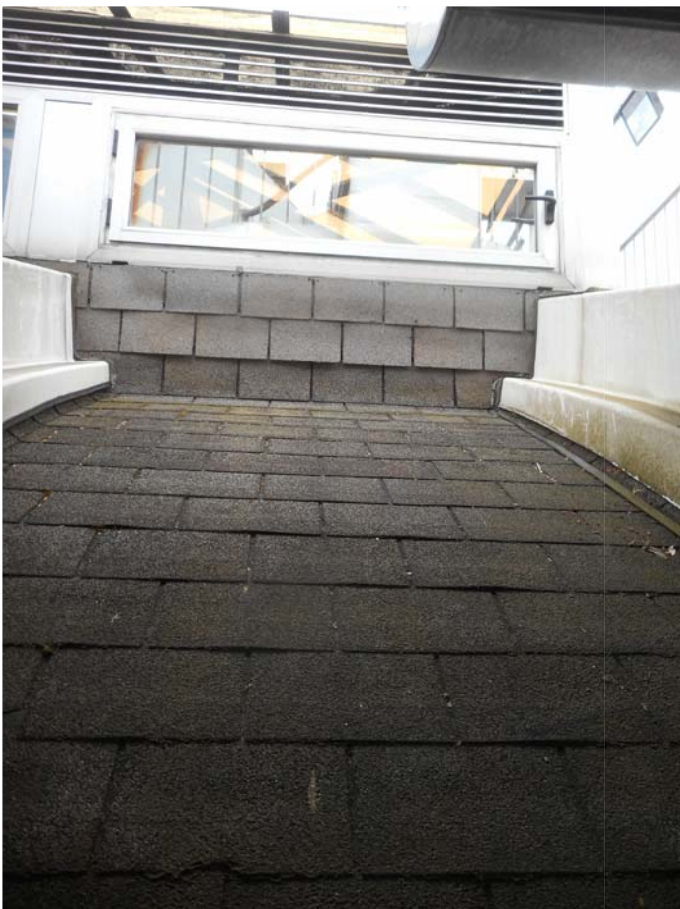

Acceso para mantenimiento.

